



チャレンジ 国家資格

平成22年
開講

社会保険労務士試験

受験対策総合講座

企業在職者などお忙しい方の短期合格をめざす 全土曜・日曜少回数集中講座

まだまだ長い
あなたの人生
社会保険労務士
資格の取得で
満開の花を咲かせ
実りの多いものと
されませんか



主催 愛知県各労働基準協会

名北・名古屋東・名古屋南・名古屋西・岡崎・一宮・半田
刈谷・豊田・瀬戸・津島・江南・西尾 各労働基準協会

実施機関 社団法人 名北労働基準協会

社会保険労務士とは…

社会保険労務士は、労働・社会保険関係の法令に精通し、企業のニーズに応え労務管理、社会保険に関するコンサルタント、代行業務を行う、労働全般にわたる唯一の国家資格者です。

現在、全国で約3.4万人が、開業社会保険労務士、勤務社会保険労務士として活躍中です。

資格の取得には国家試験の合格が必要で、受験科目は労働基準法・健康保険法など10科目。毎年8月の第4日曜日に、名古屋他全国で試験が行われます。試験の詳細は右面をご覧ください。

短期合格をめざす当受験対策総合講座の特色…

公私ともにご多忙な企業在職者等の皆様が、効率的に社会保険労務士試験の受験学習ができるよう、愛知県下の各労働基準協会(労働基準監督署関係団体)が共催となり、社団法人 名北労働基準協会が平成8年より実施する受験対策講座です。

企業在職者等が対象

当講座の受講者は大半が企業
在職者です。多忙な生活の中で、
日頃の知識を生かし、効率的に
学習できる講座日程・講義形式
をとっております。また、合格者
の多くは、その後も勤務社労士
として企業の要
職でご活躍中で
す。



少回数集中講座

受験学習の最大の敵は中途脱
落です。当講座は土曜・日曜の月
1~2回の少回数集中講座で、企
業在職者の通学に最適です。最
後には参加者が激減するといわ
れる受験講座
の中で、ほぼ全
員が最終講義を
迎えられる。



ステップアップ学習

全体をみわたす基礎学習講座、
科目別詳細解説を行う受験対
策講座、最後のまとめの受験直
前講座と、学習段階に応じたテ
キストを使用します。
ポイントを絞っ
た講義と、自己
学習で短期合
格をめざします。

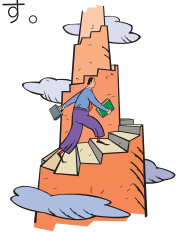

充実の講師陣

企業在職者の学習には、無味乾
燥な法律解説より、多少の実務
を絡めた講義が効果的です。当
講座は実務経験豊かな専門家が
科目別に講師を担当し、プロ
ジェクター・サブ資料等を使用し
た、記憶に
残る効率的
な講義を行
います。



十分な自己学習期間

試験問題は法条文等を充分理
解すれば解答できるものが多く、
講義後の自己学習で大量の
内容を正確に理解・暗記する
ことが必要です。当講座は1日1科目
で、次回講座ま
で十分な期間
があり、生活に
合った自己学習
が可能です。



充実した学習支援体制

受講料割引、個別面談等の学習
支援、また、年金基礎講座、受験
実戦講座、受講者・講師・合格者
意見交換会等の受講参加費が
格安の合格サポート講座も充実
しております。
詳しくは右面を
ご参照下さい。

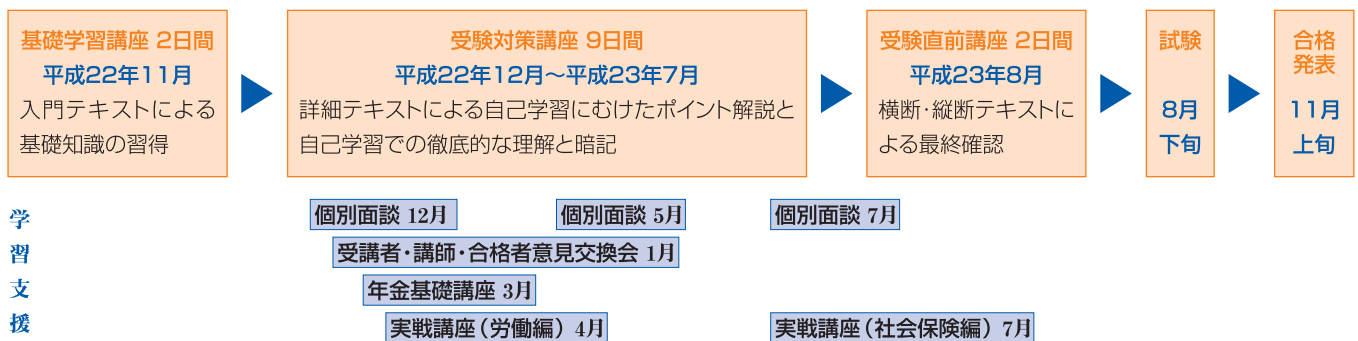

このような方に受講をお勧めします…

- 労務管理のスペシャリストを目指したい方
- 定年後の人生設計を検討中の方
- 社会保険労務士の仕事・資格に興味のある方
- 労務管理・社会保険の体系的知識を習得されたい方
- 自らの能力を証明する確かな証を取得されたい方
- 専門資格を今後の人生に役立てたい方

社会保険労務士試験の概要…

実施時期 例年は8月の第4日曜日
 合格発表 例年は11月上旬
 出題形式 選択式8問 択一式70問
 合格基準 選択式で正解7割以上(各科目6割以上)
 択一式で正解6割以上(各科目4割以上)といわれています。
 受験資格 短大・高等専門学校以上の学歴または何らかの関連業務経験3年以上。
 ご不明な場合は実施機関 TEL(052)961-1666までお問い合わせください。

受験のコツ 見せかけ合格率に
 自信をなくさない！
 社労士試験の合格率は
 10%未満と低率ですが
 未学習者の受験も多く
 通学者の合格率は
 格段に高くなります。

講師からのアドバイス



講師紹介…

全員が企業を対象に顧問、講演活動を行なう専門家で、スライド等を使った熱意あふれるわかりやすい講義を展開します。

<p>市之瀬高司 労働基準法・労働一般常識 基礎講座 当講座主任講師。名北労働基準協会 事務局事業担当次長、市之瀬労務管理事務所所長。特定社会保険労務士、RSTトレーナーとして、年間数多くの労務管理の講演、講師を担当、企業の相談を行う。</p>	<p>渡邊恵子 厚生年金保険法・社会保険一般常識 基礎講座 当講座副主任講師。渡邊恵子社会保険労務士事務所所長。名北労働基準協会 特別相談員。特定社会保険労務士、産業カウンセラーとして年金問題からメンタル問題まで幅広い講演活動を行う。</p>
<p>石田和彦 労災保険法 基礎講座 名北労働基準協会 事業企画推進課長。RSTトレーナー。名北協会の労働保険事務組合にて、長年数多くの企業への保険手続の指導と、労働保険に関する講演活動を行う。</p>	<p>川喜田美香 健康保険法 基礎講座 川喜田社会保険労務士事務所所長。当講座受講合格者。開業数年目にしてすでに数多くの顧問企業をかかえる、実務経験豊かな社会保険労務士。無料ガイダンスの体験談も担当。</p>
<p>天野勝利 労働安全衛生法 アマノ労働安全衛生コンサルタント。労働安全衛生コンサルタント。企業顧問活動を行い、衛生管理者受験講座等の講師・講演も多い。社労士受験講座としては珍しい、安全衛生の専門家による講義。</p>	<p>伊藤妙子 雇用保険法・労働保険徴収法 いとう労務経営事務所所長。特定社会保険労務士、年金コンサルタント。企業顧問、講演活動を行うとともに、平成21年以降は名北協会の雇用調整関係助成金相談室長として数多くの企業の相談に対応。</p>
<p>岡戸満寿美 国民年金法 アメニティ労務管理事務所。社会保険労務士、行政書士、ファイナンシャルプランナー。企業顧問活動を行い、年金問題をはじめとする幅広い分野の講師・講演を行う。</p>	<p>奥村孔子 基礎講座 社会保険一般常識 名北労働基準協会 相談員。社会保険労務士、宅地建物取引主任者。社労士講座講師、労務相談等の活動を行うとともに、当講座では講座運営担当として、様々な受講者支援を行う。</p>

講座風景



会場の名北労働基準協会会館



合格者による受験体験談 (無料ガイダンスより)



スライドを多用した講義 (受験対策講座より)



〇×クイズ形式による確認問題 (受験対策講座より)



講義の合間の体操 BGMは「ロッキーのテーマ」 (受験対策講座より)



合格者への記念品授与 (受講者・講師・合格者意見交換会より)

——「ちょっと聞いてみようか」その思いが合格への第一歩かもしれません——

無料ガイダンスのご案内

日 程	時 間	会 場	内 容
平成22年 9月25日(土) 10月16日(土) 10月17日(日)	10:00~12:15	社団法人 名北労働基準協会 3階「大会議室」名古屋市北区清水1-13-1	① 社会保険労務士の業務 ② 試験の概要 ③ 受験対策総合講座の概要 ④ 効果的な学習方法 ⑤ 受講料助成制度の概要
平成22年10月21日(木)	18:15~20:30	中日パレス 名古屋市中区栄4-1-1 中日ビル5階	⑥ 合格者コメント(当講座受講合格者 社会保険労務士 川喜田美香先生)

※受講申込者の皆様は、いずれかの日程で必ずご参加ください。

—— 短期合格へむけてのテイク・オフ ——

受験対策総合講座の概要

各講座共通

- **会場** 社団法人 名北労働基準協会 3階「大会議室」 名古屋市北区清水1-13-1
- **定員** 各講座とも1コース定員50名になり次第締め切ります。
- **受講日** 基礎学習講座、受験対策講座については、同じ内容の講座をAコース(土曜)、Bコース(土曜)、Cコース(日曜)の3日間開催します。3日間の中から1日受講または半日受講と受講日を自由に選択できます。また、同一科目の講義を複数回受講することも可能です。受講日直前に選択された受講日を変更することも可能です。
(科目別に ①Aコース終日受講 ②Bコース終日受講 ③Cコース終日受講 ④Aコース午前・Bコース午後受講 ⑤Bコース午前・Cコース午後受講 等様々な選択が可能です。)
- **受講料** 各受講料にはテキスト代・消費税が含まれます。助成等制度は右面をご参照ください。
- **その他** 講座受講者に限り講義を録画したDVDを1日分1,000円で販売します。講義の復習、講座欠席時の学習にお役立ていただけます。

基礎学習講座(2日間) この講座のみのご受講も可能です

幅広い基礎知識の習得を行い、受験科目の概要をつかみます。

科 目	月 日(受講日時の選択が可能です)			時 間	講 師
	Aコース(土曜)	Bコース(土曜)	Cコース(日曜)		
第1回 労災保険法・雇用保険法・労働保険徴収法 労働基準法・労働安全衛生法・労働一般常識	11月 6日 午前	11月20日 午前	11月14日 午前	9:00~12:30	(社)名北労働基準協会 事業企画推進課長 石田 和彦
	11月 6日 午後	11月20日 午後	11月14日 午後	13:30~17:00	(社)名北労働基準協会 事務局事業担当次長 社会保険労務士 市之瀬 高司
第2回 健康保険法 社会保険一般常識 国民年金法 厚生年金保険法	11月13日 午前	11月27日 午前	11月21日 午前	9:00~11:45	川喜田社会保険労務士事務所 社会保険労務士 川喜田 美香 氏
				11:45~12:30	(社)名北労働基準協会 相談員 社会保険労務士 奥村 孔子
	11月13日 午後	11月27日 午後	11月21日 午後	13:30~17:00	渡邊恵子社会保険労務士事務所 社会保険労務士 渡邊 恵子 氏

受講料：20,000円(1日のみの受講は10,000円)

テキスト：「労務管理の早分かり」「社会保険の早分かり」(基礎学習講座講師編)
初心者の学習開始と再学習者の要点整理に向けて、基礎知識の習得、
受験科目の概要把握ができるよう、基礎学習講座の講師がまとめたテキスト



受験対策講座(2日間)

この講座のみのご受講も可能です

科目ごとの法令等の詳細、出題状況と自己学習のポイントを中心とした本講座です。

科 目	月 日(受講日時の選択が可能です)			時 間	講 師	
	Aコース(土曜)	Bコース(土曜)	Cコース(日曜)			
第1回	労働基準法①	12月11日 午前	12月18日 午前	12月19日 午前	9:00~12:30	(社)名北労働基準協会 事務局事業担当次長 社会保険労務士 市之瀬 高司
	労働基準法②	12月11日 午後	12月18日 午後	12月19日 午後	13:30~17:00	
第2回	労災保険法①	1月 8日 午前	1月15日 午前	1月23日 午前	9:00~12:30	(社)名北労働基準協会 事業企画推進課長 石田 和彦
	労災保険法②	1月 8日 午後	1月15日 午後	1月23日 午後	13:30~17:00	
第3回	雇用保険法①	1月29日 午前	2月12日 午前	2月20日 午前	9:00~12:30	いとう労務経営事務所 社会保険労務士 伊藤 妙子氏
	雇用保険法②	1月29日 午後	2月12日 午後	2月20日 午後	13:30~17:00	
第4回	労働保険徴収法	2月19日 午前	3月 5日 午前	3月13日 午前	9:00~12:30	いとう労務経営事務所 社会保険労務士 伊藤 妙子氏
	労働安全衛生法	2月19日 午後	3月 5日 午後	3月13日 午後	13:30~17:00	アマノ労働安全衛生コンサルタント 労働 安全衛生コンサルタント 天野 勝利氏
第5回	労働一般常識①	3月19日 午前	4月 2日 午前	4月10日 午前	9:00~12:30	(社)名北労働基準協会 事務局事業担当次長 社会保険労務士 市之瀬 高司
	労働一般常識②	3月19日 午後	4月 2日 午後	4月10日 午後	13:30~17:00	
第6回	健康保険法①	4月 9日 午前	4月23日 午前	5月 1日 午前	9:00~12:30	川喜田社会保険労務士事務所 社会保険労務士 川喜田 美香氏
	健康保険法②	4月 9日 午後	4月23日 午後	5月 1日 午後	13:30~17:00	
第7回	国民年金法①	5月 7日 午前	5月21日 午前	5月22日 午前	9:00~12:30	アメニティ労務管理事務所 社会保険労務士 岡戸 満寿美氏
	国民年金法②	5月 7日 午後	5月21日 午後	5月22日 午後	13:30~17:00	
第8回	厚生年金保険法①	6月 4日 午前	6月18日 午前	6月26日 午前	9:00~12:30	渡邊恵子社会保険労務士事務所 社会保険労務士 渡邊 恵子氏
	厚生年金保険法②	6月 4日 午後	6月18日 午後	6月26日 午後	13:30~17:00	
第9回	社会保険一般常識①	7月 2日 午前	7月 9日 午前	7月17日 午前	9:00~12:30	渡邊恵子社会保険労務士事務所 社会保険労務士 渡邊 恵子氏
	社会保険一般常識②	7月 2日 午後	7月 9日 午後	7月17日 午後	13:30~17:00	

受講料：85,000円(一部日程のみ受講時は10,000円×受講日数)

テキスト：「わかる社労士総合テキスト」(日本経済新聞出版社。社労士受験講師で実績ある社会保険労務士の富田朗氏監修)豊富な図解と制度趣旨でわかり易く受験学習を進め、短期合格をめざすテキスト。ページ余白部分にはポイント、通達、判例等も記載され、初學者から再学習者まで知識レベルに応じた学習が可能なテキスト。



受験直前講座(2日間)

この講座のみのご受講も可能です

受験直前の最終確認を行います。受験対策講座の講師陣が合格に向けての重点事項を集中的に講義します。

科 目	月 日	時 間	講 師	
第1回 科目毎の縦断学習	労働基準法、労働安全衛生法、労働一般常識、労災保険法、雇用保険法、労働保険徴収法、健康保険法	7月30日(土) 午前 7月30日(土) 午後	9:00~12:30 13:30~17:00	受験対策講座各科目講師
	国民年金法、厚生年金保険法、社会保険一般常識	8月 6日(土) 午前	9:00~12:30	
第2回 科目間の横断学習	8月 6日(土) 午後	13:30~17:00	渡邊恵子社会保険労務士事務所 社会保険労務士 渡邊 恵子氏	

受講料：20,000円(1日みの受講は10,000円)

テキスト：「社労士V 横断・縦断超整理本」(日本法令)。

「わかる社労士総合テキスト」

受験学習の最終段階で必要な総復習を受験対策講座のテキストで実施、科目別の「縦の整理」、科目間の「横の整理」を上級者用まとめテキストの横断・縦断超整理本で行ないます。



ナオリ労働福祉協会、東区、事務長
 名北労働基準協会の社会保険労務士試験受験対策土曜講座を二年間受講し、結果を出すことができました。貴協会には懇切な指導をいただき心よりお礼申し上げます。
 私は健康保険組合に勤務していた関係で、社会保険労務士については



原谷信夫氏

「丸暗記より理解が重要」
 「真に理解すれば暗記も、応用問題もたやすい」との説明がありました。
 実際、形を変えて質問されるとまったく答えられず、今までの私の勉強方法はテキスト丸暗記で十分内容を理解していませんでした。このままでは何度受験してだめだと思いつつ、講師が話された勉強方法に180度転換しました。講座での説明を振り返り、テキストを分るまで読み返し、自分の言葉でサプノートを作りました。サプノートを設問形式で作成し、問題集として覚えるまで暗記学習を繰り返しました。
 個別相談で「合格できるだけの点を取れば良い」との指導もあり、講座でのポイント説明と過去問題集の出題状況を参考に、ムダな学習は省きました。1日2時間は机に向かうようにしましたが、気の乗らない日は息抜きも必要と、全く勉強しませんでした。講師の指導を忠実に実行でき、お陰さまで前回よりも遥かに少ない勉強時間で合格することができました。
 今後は、周りの専門家とも連携できる実務的な知識を学びたいです。

解していました。そして、仕事の幅を広げる意味でこの資格取得を目指しました。
 全十科目の国家試験ですが、幸いにも実務の関係等で内六科目が免除となり、労働基準法始め四科目で受験することができました。四科目とはいえ、試験は広範囲より出題されますので日々の勉強はおろそかにできません。毎朝四時に起床し二時間程度この講座で使用された基礎テキスト理解に努め、休日は過去問題集に取り組みました。また、受験対策用のCDを購入し通勤電車の中で一日一科目必ず聞くようにしました。理解しては忘れ、また理解しては忘れの繰り返しでしたが知識が定着してきたように思います。この日々の積み重ねが試験当日の自信(不安な気持ちをやわらげる?)につながるのではないのでしょうか。もうひとつ名北労働基準協会のビジネスキャリアスクール・労働基礎講座も受講しました。この講座は労働基準法と労働安全衛生法を理解するうえで大変参考となりました。
 平成十五年十二月より社会保険労務士の登録をし、業務を行っています。現在は健康保険組合を母体とした労働保険事務組合に勤務しています。試験合格が実務に関する勉強の新たなスタートであり、今後も自己研鑽(さん)に努め職務に励んでまいります。

合格サポート講座等…

合格をさらにサポートするための講座等です。受講料、参加費も格安となっております。詳しくは無料ガイダンスにて案内文書・申込書をもとにご説明いたします。

受講者・講師・合格者意見交換会

- 日時 平成23年1月8日(土) 午後6時～ 対策講座2日目Aコース開催日
- 会場 中日パレス 立食形式 名古屋市中区栄4-1-1 中日ビル5階
- 内容 講義中では難しい貴重な情報交換の場です。毎年参加者より合格者が出ています。
- 参加費 3,000円

合格への近道は、一緒に進む仲間作り。そのきっかけがこの意見交換会です

年金基礎講座

- 日時 平成23年3月12日(土) 午前9時～午後5時
- 会場 社団法人 名北労働基準協会
- 内容 「加藤春吉さんと親族の一生」 受験対策講座での本格学習の前に、年金の基礎知識を学びます。
- 講座 社会保険労務士 渡邊恵子 氏
- 受講料 5,000円

難しい年金について、わかりやすく、楽しくお話しします

DVD受講も可能

受験実戦(模擬試験)講座

- 日時 労働編 平成23年4月16日(土)
社会保険編 平成23年7月23日(土)
各日とも 午前9時～午後5時
- 会場 社団法人 名北労働基準協会
- 内容 午前中が模擬試験、午後は問題解説。本試験前に試験雰囲気と解答技術を会得
- 講師 受験対策講座各科目講師
- 受講料 各日とも 5,000円

試験官の説明も本番と同じです

DVD受講も可能

参考図書のご案内

- うかる社労士総合問題集
過去の出題傾向を知り効果的な学習を! 受験対策講座テキストと同シリーズで出題予想問題も収録。3,360円で11月発行予定
- 社労士受験六法
法律試験はまず条文をみることから。学習を進めるうえでの、いわば辞書です! 3,990円で11月発行予定

学習のお供に最適です

お問い合わせは…

実施機関 (社)名北労働基準協会 電話(052)961-1666 までお願いいたします。

会場案内

社団法人 名北労働基準協会

交通機関
 名鉄 清水駅より徒歩4分、東大手駅より徒歩7分
 地下鉄 名城線 市役所下車、徒歩12分
 バス 市バス、名鉄バス清水口より徒歩5分

※会場には駐車場がございません。極力公共交通機関でお越しください。車にてお越しの場合は、充分時間を見ていただいたうえで、有料駐車場を各自の責任・負担でご利用下さい。

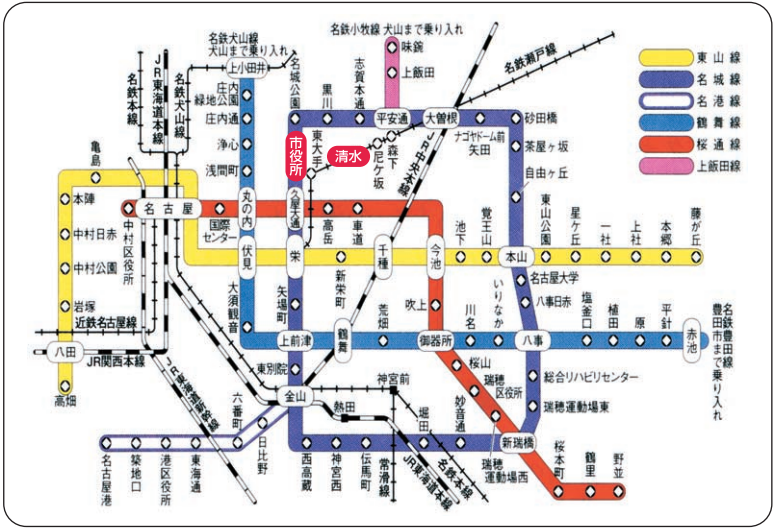
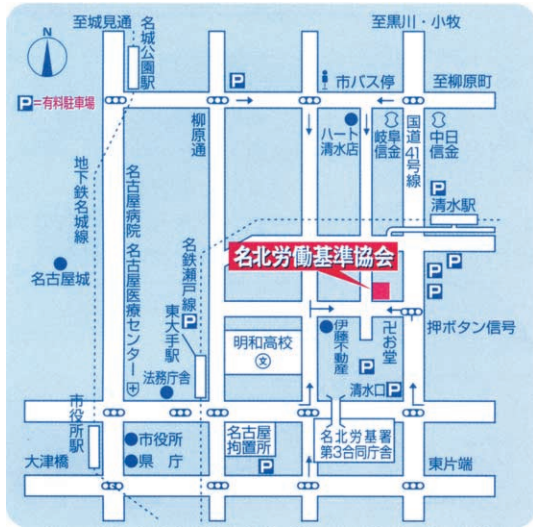

申込要領 申込書を各労働基準協会までファックスのうえ、各講座の開催日の14日前までに受講料を下記銀行口座にお振込ください。実施機関より受講票を各講座開講日の10日前にお送りいたします。

名	称	住	所	電話番号	FAX番号
申 込 先	(社)名北労働基準協会	〒462-8575	名古屋市区清水1-13-1	(052) 961-1666	(052) 962-1670
	名古屋東労働基準協会	〒467-0863	名古屋市瑞穂区牛巻町8-9 渡辺ビル2階	(052) 882-3909	(052) 883-3586
	(社)名古屋南労働基準協会	〒455-0014	名古屋市区港区港栄町1-2-2	(052) 651-9246	(052) 651-1411
	名古屋西労働基準協会	〒450-0003	名古屋市中村区名駅南1-5-17 ネットプラザ柳橋ビル6階	(052) 581-8086	(052) 581-8089
	岡崎労働基準協会	〒444-0834	岡崎市柱町上荒子30-2	(0564) 52-3692	(0564) 54-0739
	一宮労働基準協会	〒491-0046	一宮市天王3-4-9 大森石油(株)千間クラブ内	(0586) 43-5747	(0586) 43-5748
	(社)半田労働基準協会	〒475-0902	半田市宮路町151-32	(0569) 21-4440	(0569) 21-4441
	(社)刈谷労働基準協会	〒448-0853	刈谷市高松町1-29 ハートヒルズ刈谷ビル5階	(0566) 21-6337	(0566) 21-6366
	豊田労働基準協会	〒471-0826	豊田市トヨタ町1番地トヨタ会館6階	(0565) 28-9411	(0565) 24-3922
	瀬戸労働基準協会	〒489-0805	瀬戸市陶原町1-8 瀬戸陶磁器会館内	(0561) 82-2575	(0561) 82-2575
津島労働基準協会	〒496-0044	津島市立込町3-26	(0567) 26-4603	(0567) 28-7390	
江南労働基準協会	〒483-8164	江南市木賀東町新塚220-1	(0587) 55-2341	(0587) 55-6125	
西尾労働基準協会	〒445-0062	西尾市丁町五助6-1 山田ビル4階4D	(0563) 56-0244	(0563) 56-0244	
振込先(実施機関) 社団法人 名北労働基準協会		三菱東京UFJ銀行 黒川支店 普通預金 NO.0027636 社団法人 名北労働基準協会 社労士講座会計		※恐れ入りますが、振込手数料はご負担願います。	

.....キリトリ線.....

平成22年度 社会保険労務士試験受験総合講座申込書

申込協会	労働基準協会	会員番号①					平成 年 月 日
事業場②	名称	所在地		〒			
	電話番号	TEL () -	FAX () -				
受講者	氏名	フリガナ	男・女	所属部署	役職名②		
	自宅住所③	〒	TEL () -	FAX () -	生年月日	昭和・平成	年月日
受講区分④	No.	無料ガイダンス	<input type="checkbox"/> 9月25日 <input type="checkbox"/> 10月16日 <input type="checkbox"/> 10月17日 <input type="checkbox"/> 10月21日		※受講申込者は必ずご参加下さい。		
	No.	受験対策総合講座	<input type="checkbox"/> 全講座を受講 基礎学習講座 (<input type="checkbox"/> 全科目 <input type="checkbox"/> 回目) を受講 受験対策講座 (<input type="checkbox"/> 全科目 <input type="checkbox"/> 回目) を受講 受験直前講座 (<input type="checkbox"/> 全科目 <input type="checkbox"/> 回目) を受講		※ <input type="checkbox"/> を塗りつぶしてください (<input type="checkbox"/> → <input type="checkbox"/>)		

①会員番号 (社)名北労働基準協会会員の場合のみ封筒表面の番号をご記入ください。 ②事業場等 ご連絡先がご自宅の場合は未記入で結構です。
 ③自宅住所 連絡先が勤務先の場合もご記入ください。
 ④受講区分 受講申込者の皆様は、無料ガイダンスを必ずご参加ください。基礎学習講座・受験対策講座の受講日程は、無料ガイダンスご参加後にお伺いいたします。
 ⑤個人情報 この申込書でご提供いただいた個人情報は、今回お申し込みいただいた講座の受講資料として使用し、受講者の同意なく目的外的利用を行なうことはありません。